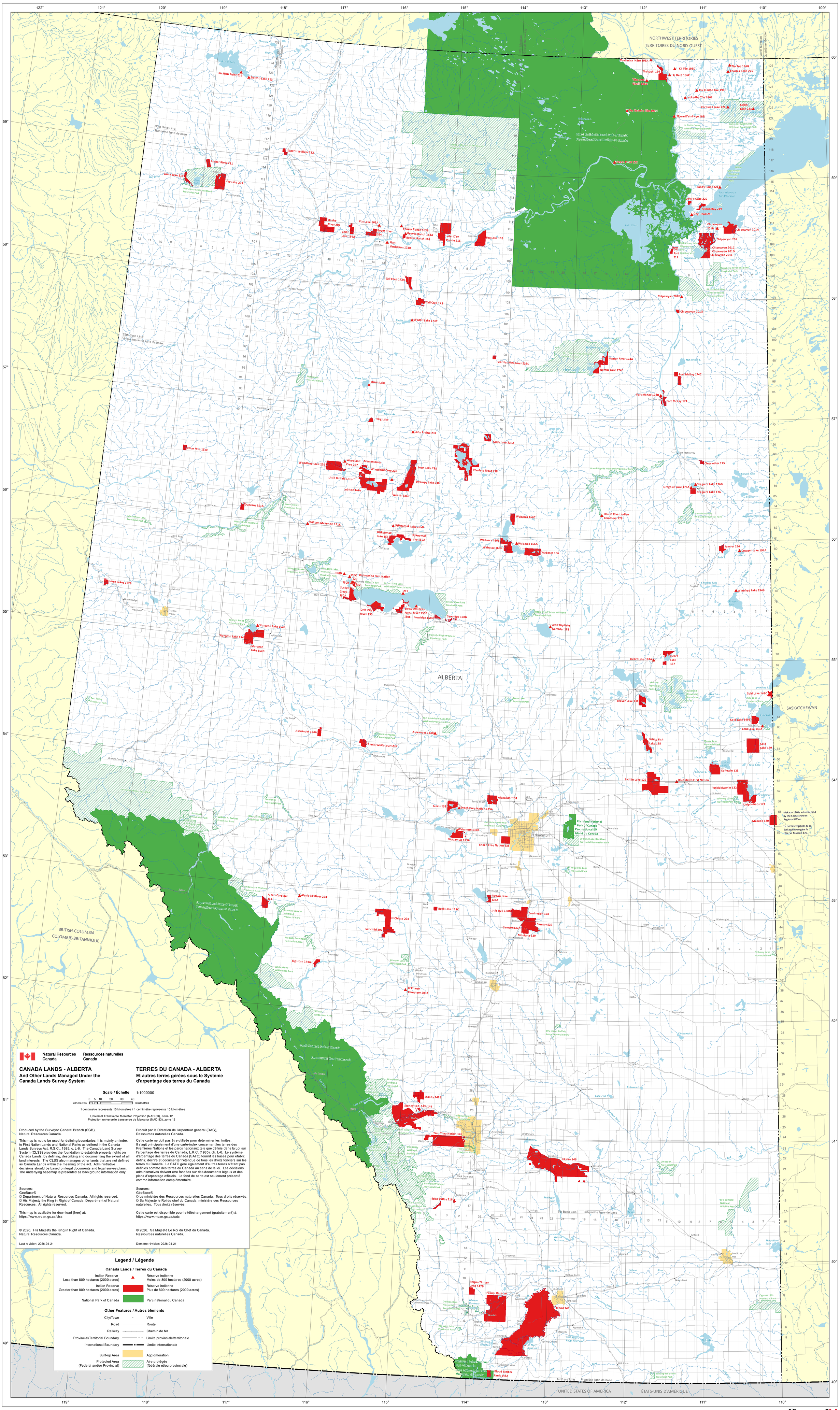
NORTHWEST TERRITORIES
TERRITOIRES DU NORD-OUEST
ALBERTA
SASKATCHEWAN
BRITISH-COLUMBIA
COLOMBIE-BRITANNIQUE
UNITED STATES OF AMERICA
ÉTATS-UNIS D'AMÉRIQUE
Natural Resources Canada
Ressources naturelles Canada
CANADA LANDS - ALBERTA
And Other Lands Managed Under the Canada Lands Survey System
TERRES DU CANADA - ALBERTA
Et autres terres gérées sous le Système d'arpentage des terres du Canada
Scale / Échelle 1:1000000
1 centimetre represents 10 kilometres / 1 centimètre représente 10 kilomètres
Universal Transverse Mercator Projection (NAD 83), Zone 12
Projection universelle transverse de Mercator (NAD 83), zone 12
Produced by the Surveyor General Branch (SGB), Natural Resources Canada.
This map is not to be used for defining boundaries. It is mainly an index to First Nation Lands and National Parks as defined in the Canada Lands Surveys Act, R.S.C., 1985, c. L-6. The Canada Land Survey System (CLSS) provides the foundation to establish property rights on Canada Lands, by defining, describing and documenting the extent of all land interests. The CLSS also manages other lands that are not defined as Canada Lands within the meaning of the act. Administrative decisions should be based on legal documents and legal survey plans. The underlying basemap is presented as background information only.
Produit par la Direction de l'arpenteur général (DAG), Ressources naturelles Canada.
Cette carte ne doit pas être utilisée pour déterminer les limites. Il s'agit principalement d'une carte-index concernant les terres des Premières Nations et les parcs nationaux tels que définis dans la Loi sur l'arpentage des terres du Canada, L.R.C. (1985), ch. L-6. Le système d'arpentage des terres du Canada (SATC) fournit les bases pour établir, définir, décrire et documenter l'étendue de tous les droits fonciers sur les terres du Canada. Le SATC gère également d'autres terres n'étant pas définies comme des terres du Canada au sens de la loi. Les décisions administratives doivent être fondées sur des documents légaux et des plans d'arpentage officiels. Le fond de carte est seulement présenté comme information complémentaire.
Sources: GeoBase®
© Department of Natural Resources Canada. All rights reserved.
© His Majesty the King in Right of Canada, Department of Natural Resources. All rights reserved.
This map is available for download (free) at: https://www.nrcan.gc.ca/clss
Sources: GéoBase®
© Le ministère des Ressources naturelles Canada. Tous droits réservés.
© Sa Majesté le Roi du chef du Canada, ministère des Ressources naturelles. Tous droits réservés.
Cette carte est disponible pour le téléchargement (gratuitement) à: https://www.rncan.gc.ca/satc
© 2026. His Majesty the King in Right of Canada. Natural Resources Canada.
© 2026. Sa Majesté Le Roi du Chef du Canada. Ressources naturelles Canada.
Last revision: 2026-04-21
Dernière révision: 2026-04-21
Legend / Légende
Canada Lands / Terres du Canada
Indian Reserve Less than 809 hectares (2000 acres) — Réserve indienne Moins de 809 hectares (2000 acres)
Indian Reserve Greater than 809 hectares (2000 acres) — Réserve indienne Plus de 809 hectares (2000 acres)
National Park of Canada — Parc national du Canada
Other Features / Autres éléments
City/Town — Ville
Road — Route
Railway — Chemin de fer
Provincial/Territorial Boundary — Limite provinciale/territoriale
International Boundary — Limite internationale
Built-up Area — Agglomération
Protected Area (Federal and/or Provincial) — Aire protégée (fédérale et/ou provinciale)
Jackfish Point 214
Bistcho Lake 213
Upper Hay River 212
Amber River 211
Zama Lake 210
Hay Lake 209
Bushe River 207
Child Lake 164A
Fox Lake 162A
Boyer River 164
Beaver Ranch 163B
Beaver Ranch 163A
Beaver Ranch 163
Fort Vermillion 173B
John D'or Prairie 215
Fox Lake 162
Tall Cree 173A
Tall Cree 173
Wadlin Lake 173C
Peerless Meadows 238C
Namur River 174A
Namur Lake 174B
Fort McKay 174C
Fort McKay 174D
Fort McKay 174
Bison Lake
Haig Lake
Loon Prairie 237
Gods Lake 238A
Clear Hills 152C
Woodland Cree 226
Woodland Cree 227
Marten River
Woodland Cree 228
Little Buffalo Lots
Lubicon Lake
Loon Lake 235
Swampy Lake 236
Weasel Lake
Peerless Trout 238
Duncans 151A
William McKenzie 151K
Utikoomak Lake 155B
Utikoomak Lake 155
Utikoomak Lake 155A
Wabasca 166C
Wabasca 166B
Wabasca 166A
Wabasca 166D
Wabasca 166
House River Indian Cemetery 178
Gregoire Lake 176A
Gregoire Lake 176B
Gregoire Lake 176
Clearwater 175
Janvier 194
Cowper Lake 194A
Winefred Lake 194B
Horse Lakes 152B
150D
150C
229
Kapawe'no First Nation
150B
230
Sucker Creek 150A
Drift Pile River 150
Lesser Slave Lake Provincial Park 231
Swan River 150E
Assineau River 150F
Sawridge 150H
Sawridge 150G
Jean Baptiste Gambler 183
Sturgeon Lake 154A
Sturgeon Lake 154
Sturgeon Lake 154B
Heart Lake 167A
Heart Lake 167
Beaver Lake 131
Cold Lake 149C
Cold Lake 149B
Cold Lake 149A
Cold Lake 149
White Fish Lake 128
Kehewin 123
Saddle Lake 125
Blue Quills First Nation
Puskiakiwenin 122
Unipouheos 121
Makaoo 120
Makaoo 120 is administered by the Saskatchewan Regional Office.
Le bureau régional de la Saskatchewan gère la réserve Makaoo 120.
Alexander 134A
Alexander 134B
Alexis Whitecourt 232
Alexander 134
Alexis 133
Enoch Cree Nation 135A
Wabamun 133B
Wabamun 133A
Enoch Cree Nation 135
Elk Island National Park of Canada
Parc national Elk Island du Canada
Alexis Cardinal 234
Alexis Elk River 233
Jasper National Park of Canada
Parc national Jasper du Canada
Buck Lake 133C
Pigeon Lake 138A
Louis Bull 138B
Ermineskin 138
Samson137
Samson137A
Montana 139
O'Chiese 203
Sunchild 202
Big Horn 144A
O'Chiese Cemetery 203A
Banff National Park of Canada
Parc national Banff du Canada
Stoney 142B
Stoney 142, 143, 144
Tsuu T'ina Nation 145
Siksika 146
Eden Valley 216
Peigan Timber Limit 147B
Piikani Reserve
Blood 148
Waterton Lakes National Park of Canada
Parc national des Lacs-Waterton
Blood Timber Limit 148A
Canada
Canada